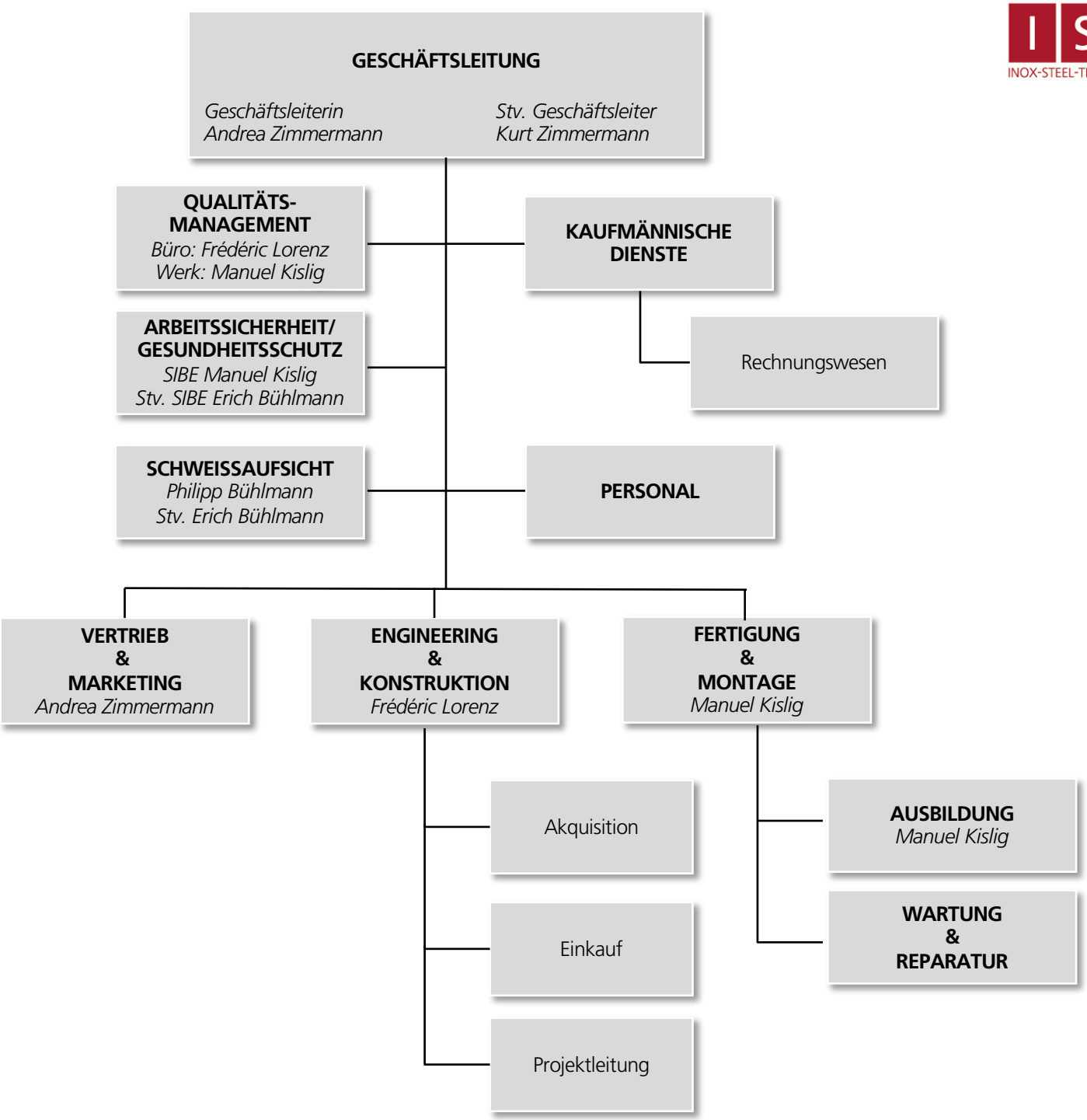
GESCHÄFTSLEITUNG
Geschäftsleiterin
Andrea Zimmermann
Stv. Geschäftsleiter
Kurt Zimmermann
QUALITÄTS-MANAGEMENT
Büro: Frédéric Lorenz
Werk: Manuel Kislig
KAUFMÄNNISCHE DIENSTE
Rechnungswesen
ARBEITSSICHERHEIT/ GESUNDHEITSSCHUTZ
SIBE Manuel Kislig
Stv. SIBE Erich Bühlmann
SCHWEISSAUFSICHT
Philipp Bühlmann
Stv. Erich Bühlmann
PERSONAL
VERTRIEB & MARKETING
Andrea Zimmermann
ENGINEERING & KONSTRUKTION
Frédéric Lorenz
FERTIGUNG & MONTAGE
Manuel Kislig
Akquisition
Einkauf
Projektleitung
AUSBILDUNG
Manuel Kislig
WARTUNG & REPARATUR